

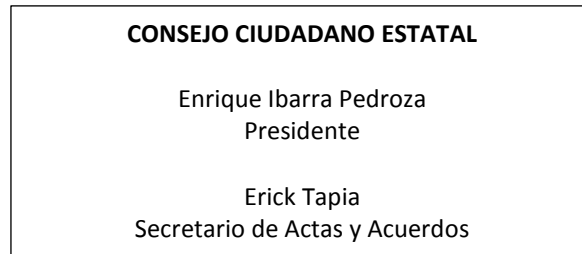

Movimiento Ciudadano Jalisco Organigrama

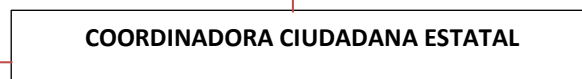

Autoridad de Dirección Colegiada para orientar el trabajo del partido. Encargada de definir la estrategia de trabajo político y social. Da las directrices para la conducción económica y financiera de la Coordinadora Ciudadana Estatal.



Órgano colegiado permanente de organización y operación. Está a cargo de la ejecución de las determinaciones de la Convención y el Consejo Ciudadano Estatal.

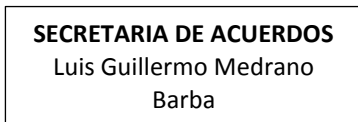

Organiza reuniones de la Coordinadora Ciudadana Estatal y de la Comisión Operativa Estatal. Coordina el trabajo de las estructuras y órganos de la Coordinadora Ciudadanas Estatal y elabora y archiva nombramientos y acuerdos.

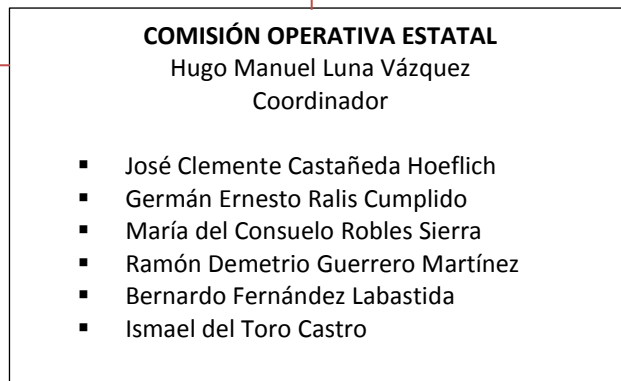

Autoridad ejecutiva, administrativa y representativa de Movimiento Ciudadano en Jalisco. Coordina la operación de la estructura estatal y distrital y Comisiones Operativas Municipales en cabeceras distritales.

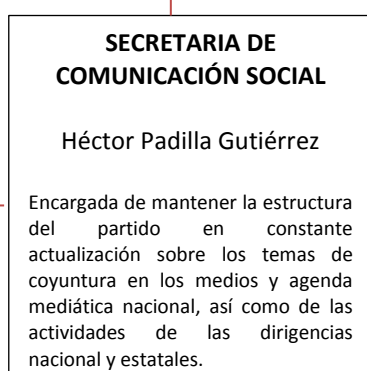
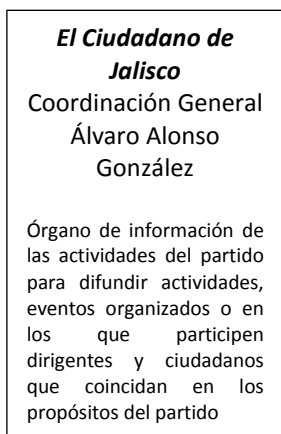
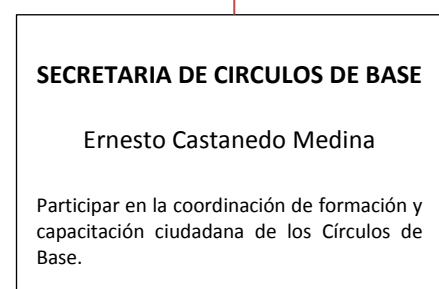
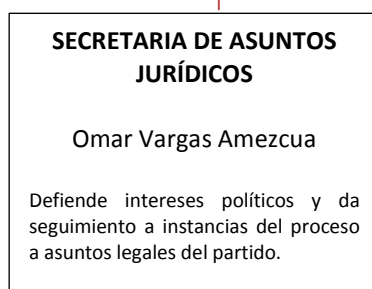
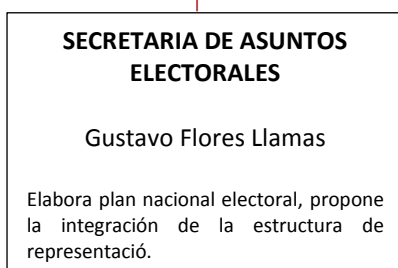

Fecha de elaboración:
5/mar/2013

Fecha de última actualización:
5/jun/2014